



## Etapas históricas de la cultura india

**Periodo Védico (3000 a. C. hasta los 2000 a. C.).** Este periodo corresponde a los tiempos más antiguos de la civilización hindú. Los primitivos habitantes fueron los drávidas, de cuya existencia tenemos información por unos libros antiguos llamados los Vedas. Los drávidas se caracterizaban por ser de baja estatura y de piel oscura; dominaron a otras tribus nativas. Desarrollaron una civilización parecida a la del Egipto y la Mesopotamia. Fundaron ciudades como Mahenjo-Daro y Harapa Barigaza y Supara. Se practicó la agricultura, el comercio y la industria del bronce. Fueron politeístas.

**Periodo Brahmánico (2000 - 300 d. C.).** Es el periodo en que la India estuvo bajo el poder de los brahmanes o clase sacerdotal. En este sobresalen dos etapas relevantes: prebúdica y búdica.

**a. Etapa prebúdica.** Es la época de mayor desarrollo del pueblo hindú bajo el poder despótico de los brahmanes. Eran descendientes de los arios, los cuales introdujeron el caballo, las armas de hierro y el carro de combate.

**b. Etapa búdica.** Es el periodo en que el pueblo hindú lucha contra los abusos del brahmanismo, que finalizó con el éxito de la doctrina budista.

**Periodo de los imperios (300 a. C.-535 d. C.).** Se inicia con la victoria del budismo sobre el brahmanismo. En esta época las enseñanzas de Buda dejaron huella en la población, pues este profesaba la lealtad, honestidad y bondad, entre otros valores. Posterior a la muerte de Buda, el imperio fue invadido por los persas, dirigidos por Darío I el Grande, así como otros pueblos de oriente.



### Organización política y social

En la India existieron reinos independientes, gobernados por un rey, estimado de origen divino. Este era seguido por la aristocracia, que se integró por funcionarios brahmanes, quienes hacían el trabajo de jueces y sacerdotes.



Después de esas culturas, aparecieron las denominadas dinastías hereditarias. Para efectos de estudio de las dinastías de la época antigua, solo la dinastía Shang, Chou y Han se explicarán con más detalle; las otras se estudiarán con un breve resumen de su existencia.



## Dinastías chinas

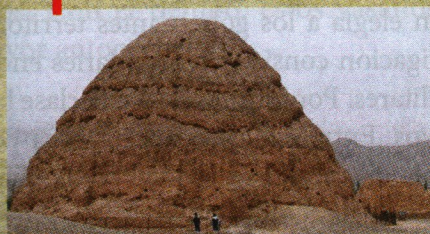

### Xia (1994 a. C. al 1766 a. C.)

Fue la primera dinastía china hereditaria, que dejó de existir al ser derrotado su último gobernante por ejercer el poder en forma cruel y tiránica.

Pirámide que simboliza la era de la dinastía Xia. Contiene 15 metros de altura y se localiza en la región de Ningxia.



### Shang (1766 a. C. al 1046 a. C.)

Esta dinastía gobernó en el territorio que ocupan las actuales provincias de Henan, Hubei, Shandong y el sector norte de Anhui, en el centro y norte de China. Su capital se situó en Anyang.

Recipiente de bronce conocido como guang aguamacil.

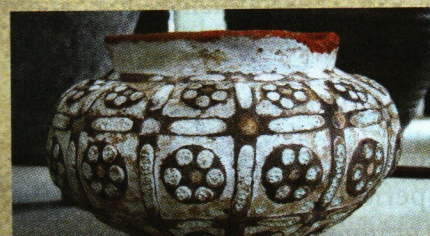

### Zhou o Chou (1050 a. C. al 256 a. C.)

Se extendió hacia el norte, ocupando las tierras cercanas al río Yang-tse-Kiang.

Jarrón de cerámica que simboliza la tradición y técnica de innovación y esmalte.

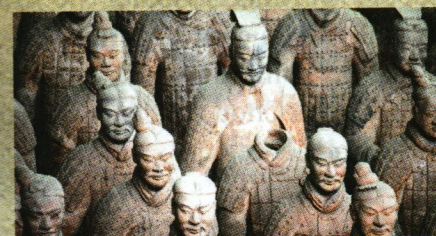

### Qin o Ch'in (221 a. C. al 206 a. C.)

El rey de la dinastía Qin se autoproclamó primer emperador de la dinastía Qin. A partir de esta dinastía viene el nombre de China. Se eliminaron las aristocracias hereditarias y los territorios se fragmentaron en provincias dirigidas por burócratas.

Guerreros de terracota en el mausoleo de Quin Shi Huang.

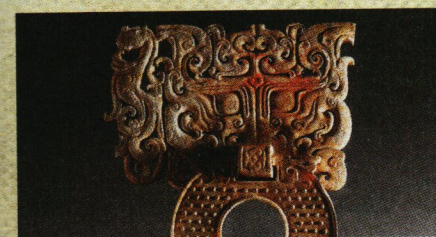

### Han (206 a. C. – 9 d. C.)

Fue la dinastía más duradera de la era imperial china. Uno de los legados más relevantes de esta dinastía fue el confucionismo como ideología oficial.

Dragón de Jade. Tesoro de la tumba de la dinastía Han.